

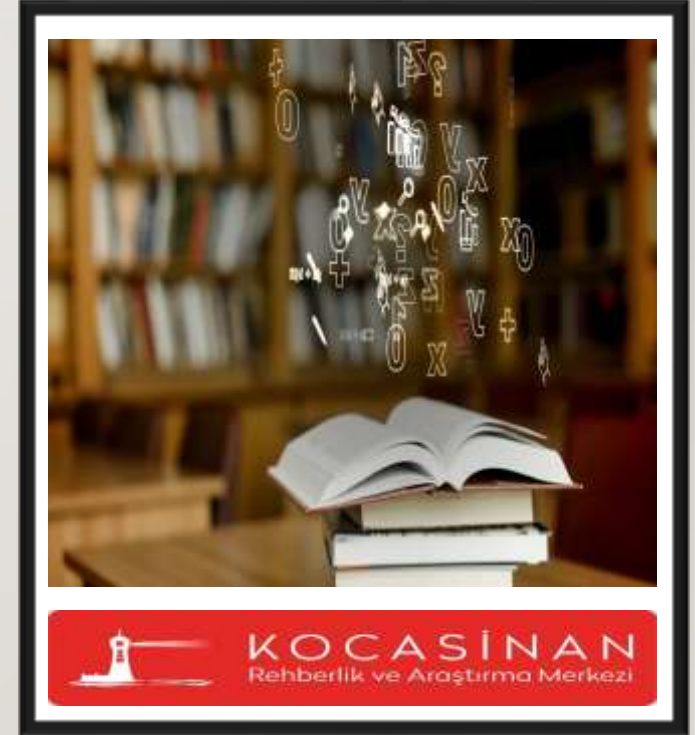

**DESTEK EĐİTİM ODASI
HAKKINDA SIKÇA SORULAN
SORULAR VE CEVAPLARI**

DESTEK EĞİTİM ODASI İŞLEYİŞ USUL VE ESASLARI

- Destek Eğitim Odası Nedir
- “Destek Eğitim Odası”, okul ve kurumlarda, kaynaştırma/bütünleştirme yoluyla eğitim uygulamaları kapsamında yetersizliği olmayan akranlarıyla birlikte aynı sınıfta eğitimlerine devam eden özel eğitim ihtiyacı olan öğrencilerin sunulan eğitim hizmetlerinden en üst düzeyde yararlanmaları amacıyla özel araç gereçler ile eğitim materyalleri sağlanarak oluşturulmuş eğitim ortamlarıdır.



DESTEK EĞİTİM ODASI AÇMAK

ZORUNLU MUDUR?



KOCAŞİMAN REHBERLİK VE ARAŞTIRMA MERKEZİ
Fatih Mah. Ahmet Paşa Cad. Açık Sk. No:22 08010 Kocasinan/KAYSERİ
0 (352) 231 68 07 www.kocasinanram.meb.k12.tr
0 (352) 231 76 86 159918@imn.k12.tr
@kocasinan



KOCASINAN
Rehberlik ve Arařtırma Merkezi

- Kaynařtırma/bütünleřtirme yoluyla eęitim uygulamaları kapsamında yetersizlięi olmayan akranlarıyla birlikte aynı sınıfta eęitimlerine devam eden özel eęitim ihtiyacı olan öęrenciler ile özel yetenekli öęrencilere öęrenim gördüęü okul ve kurumlarda “Destek Eęitim Odası” açılması zorunludur.

OKULLARDA DESTEK EĞİTİM ODASI NASIL AÇILIR?

il/ilçe özel eğitim hizmetleri kurulu tarafından kaynaştırma/bütünleştirme yoluyla eğitim uygulaması kapsamında okul/kuruma yerleştirilen özel eğitim ihtiyacı olan öğrenciler için her tür ve kademedeki okul/kurumlar bünyesinde il/ilçe millî eğitim müdürlüklerince destek eğitim odası açılır.

Destek eğitim odasında eğitim alacak öğrenci sayısına göre okulda veya kurumda birden fazla destek eğitim odası açılabilir.

Açılış onayları, açılacak her bir destek eğitim odası için ayrı ayrı olacak şekilde bir defa alınır.

Özel eğitim ihtiyacı olan öğrencilere yönelik okulun fizikî şartları, öğrenci sayıları, yetersizlik türleri ve yetenek alanları göz önünde bulundurularak ayrı destek eğitim odaları açılabilir.

Fizikî şartları nedeniyle destek eğitim odası açılmayan okullarda il/ilçe millî eğitim müdürlüklerinin onayı doğrultusunda fen laboratuvarları, resim atölyeleri, müzik odaları vb. uygun alanlar destek eğitim odası olarak kullanılabilir.

DESTEK EĐİTİM ODASINDA

KİMLER EĐİTİM GÖREBİLİR?



- Destek eğitim odasında, okul ve kurumlarda, kaynaştırma/bütünleştirme yoluyla eğitim uygulaması kapsamında yetersizliği olmayan akranlarıyla birlikte aynı sınıfta eğitimlerine devam eden özel eğitim ihtiyacı olan öğrenciler ile özel yetenekli öğrenciler eğitim görebilir.

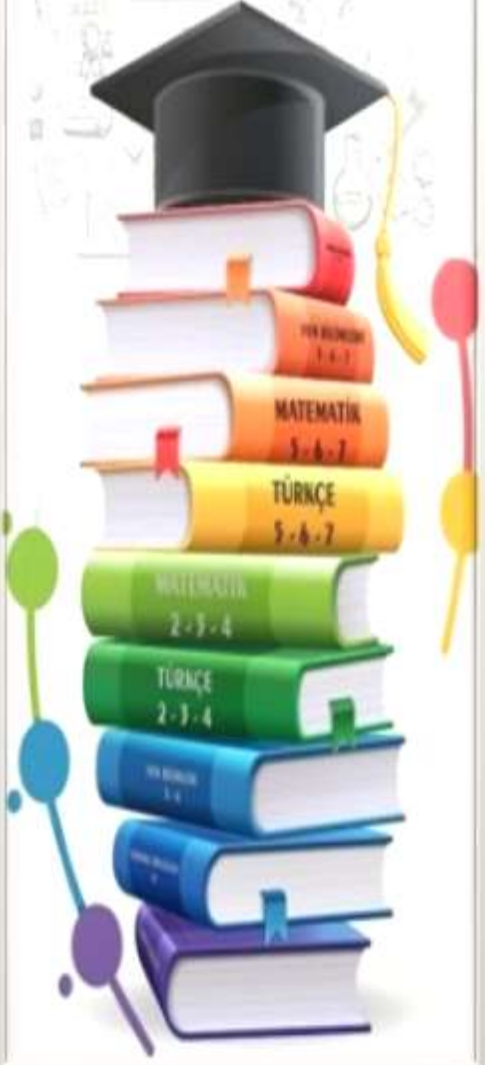

DESTEK EĞİTİM ODASINDA HANGİ ÖĞRENCİLERİN HANGİ DERSLERDEN NE ZAMAN EĞİTİM ALACAĞI NASIL BELİRLENİR?

- Destek eğitim odasında eğitim alacak öğrenciler ile destek eğitim alacağı dersler, bireyselleştirilmiş eğitim programı (BEP) geliştirme biriminin önerileri doğrultusunda rehberlik ve danışma hizmetleri yürütme komisyonunca eğitim öğretim yılı başında belirlenir. Ancak; ihtiyaç halinde söz konusu planlama eğitim öğretim yılı içerisinde revize edilebilir. Özel eğitim ihtiyacı olan her öğrencinin ihtiyacı doğrultusunda bu eğitimden yararlanması sağlanır.
- Destek eğitim odasında sunulacak hizmetler öğrencinin yararı gözetilerek uygun öğretmen sağlanması ve velinin onayı ile okulun çalışma saatlerinde (öğrencinin ders saati içinde veya dışında) planlanır. Destek eğitimi öğrencinin ders saati içinde veriliyor ise öğrencinin kayıtlı olduğu sınıfta o ders saatinde okutulan derse ilişkin eğitim verilir.

BİR ÖĞRENCİ DESTEK EĞİTİM ODASINDA HAFTADA KAÇ SAAT EĞİTİM ALABİLİR?

- Öğrencinin destek eğitim odasında alacağı haftalık ders saati, haftalık toplam ders saatinin %40'ını aşmayacak şekilde planlanır.
- Örneğin; haftalık 30 ders saati öğrenim gören bir öğrenci için söz konusu planlama en fazla 12 ders saati ($30 \times 40 / 100 = 12$) olacak şekilde uygulanır.



KOCASINAN
Rehberlik ve Araştırma Merkezi



Destek Eğitim Odasında Öğrencilere Grup Oluşturularak Eğitim Verilebilir mi?



Destek eğitim odasında öğrencilerin eğitim performansları dikkate alınarak birebir eğitim yapılır.



Ancak; BEP geliştirme birimi gerektiğinde eğitim performansı aynı seviyede olan öğrencilerle birebir eğitimin yanında en fazla 3 öğrencinin bir arada eğitim alacağı grup eğitimi yapılması için de karar verebilir.



KOCASINAN
Rehberlik ve Araştırma Merkezi

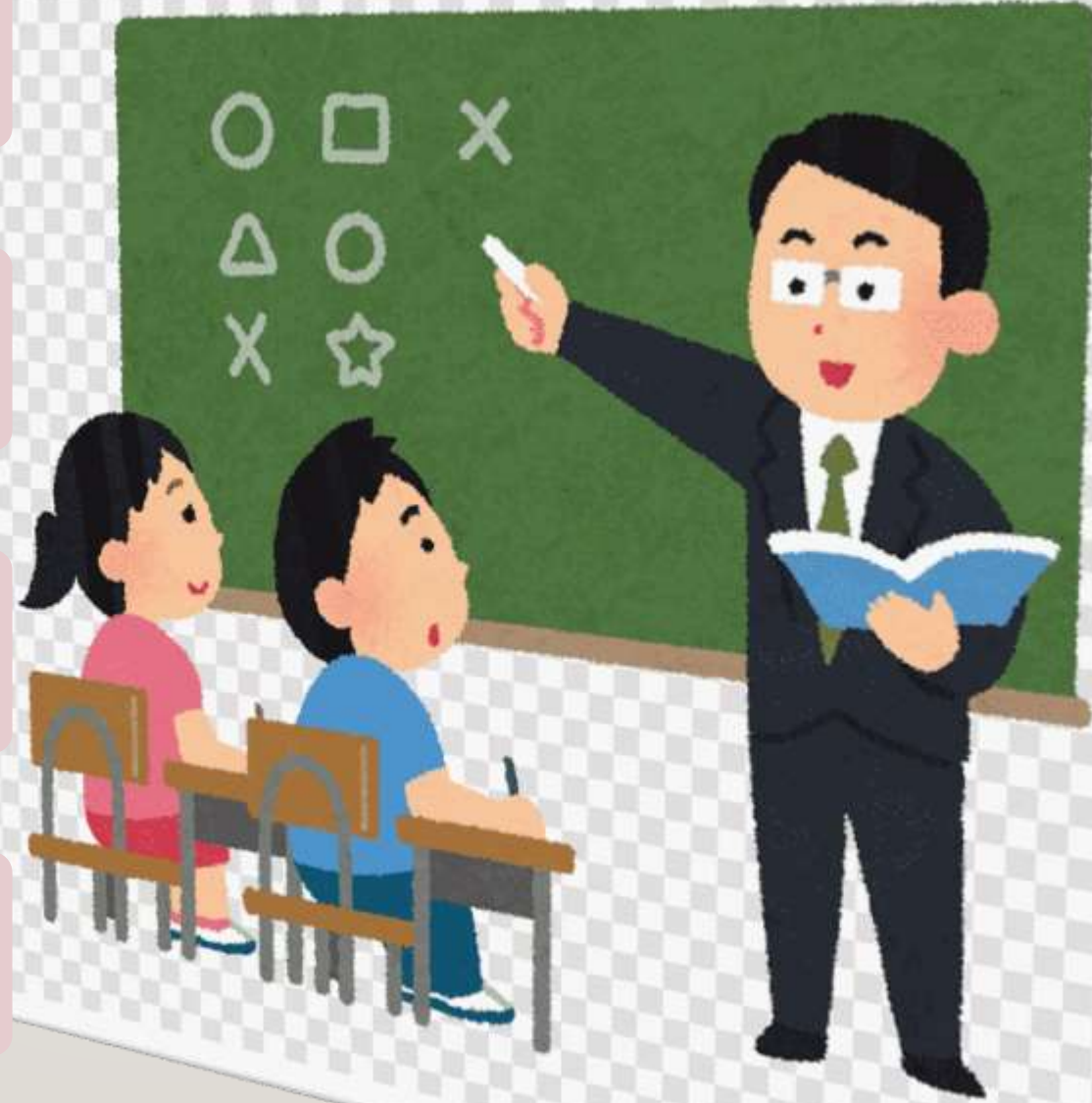

DESTEK EĞİTİM ODASINDA HANGİ ÖĞRETMENLER GÖREV ALABİLİR?

- **Özel Eğitim Hizmetleri Yönetmeliği: Beşinci Bölüm**

- f-Destek eğitim odasında öğrencilerin eğitim ihtiyaçlarına göre öncelikle okulun öğretmenlerinden olmak üzere özel eğitim öğretmenleri, sınıf öğretmeni ve alan öğretmenleri ile diğer okul ve kurumlardaki öğretmenler görevlendirilir.

MADDE 25 :

- **ğ) Okul müdürü ve müdür yardımcıları destek eğitim odalarında görevlendirilmez.**



KOCASINAN
Rehberlik ve Araştırma Merkezi

- **Sınıf Öğretmenleri Destek Eğitim Odasında Kaç Saate Kadar Görev Alabilir Ücretlendirme Nasıl Yapılır?**

- *Yönetici ve Öğretmenlerin Ders ve Ek Ders Saatlerine İlişkin Karar kapsamında yönetici ve öğretmenler dışındaki resmî görevliler ile sınıf öğretmenlerine ilköğretim, orta öğretim ve yaygın eğitim kurumlarında **haftada 8 saate kadar ek ders görevi verilebilir.** İlkokullarda sınıf öğretmenleri, alan öğretmenlerinin derse girdiği saatlerde de destek eğitim odasında görevlendirilebilirler. Destek eğitim odasında verilen derslerin **ek ders ücreti %25 artırımlı** ödenir.*



Destek Eğitim Odasında Eğitim Desteği Alan Öğrencinin Başarı Değerlendirmesi Nasıl Yapılır?



- Destek eğitim odasında; program farklılaştırma ve bireyselleştirmeye yönelik zenginleştirme ve genişletme uygulamaları yapılır. Öğretimin farklılaştırılmasına yönelik ölçme ve değerlendirme araçları kullanılarak BEP doğrultusunda değerlendirme yapılır.



KOCASINAN REHBERLİK VE ARAŞTIRMA MERKEZİ

 **Fatih Mah. Ahmet Paşa Cad. Açık Sk. No:22 38010 Kocasinan/KAYSERİ**

 **0 (352) 231 68 07**

 **www.kocasinanram.meb.k12.tr**

 **0 (352) 231 76 96**

 **169918@meb.k12.tr**

   /kocasinanram